

Descripción

Difusores lineales de medio-largo alcance LINKIN han sido diseñados para combinar la estética con las prestaciones técnicas. Su montaje se realiza tanto en pared como en techo, ocultando el marco con masilla y dejando visible solo la ranura del difusor. El deflector interno es fijo y no permite rotación. Para instalar a una altura entre 2,6 y 6 m. Longitud desde 500 hasta 1000mm. Permite la formación de líneas cotínuas mediante la unión de tramos de difusor.. Difusores construidos en aluminio con ejes y elementos de sujeción en acero.

LINKIN-SM Difusor oculto con marco corto.

Permite formar líneas > 1m mediante la unión de varios difusores. Se requieren el conjunto **PLU** para la formación de líneas >1 m.

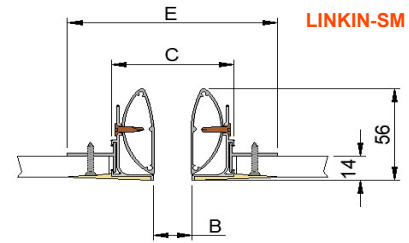

B	C	E
15	62	109.5
20	67	114.5
25	73	119.5
30	78	124.5
40	83	134.5
50	88	144.5

Accesorios

PLU Conjunto de 2 pletinas de unión de tramos (xxx €)

PLIN-SM Plenum con conexión superior para LINKIN-SM. Plenum siempre remachado al difusor.

.../L/ Plenum de conexión lateral.

...-R Regulador de caudal en el cuello.

.../AIS/ Aislado termoacústicamente.

Fijación

(D) Escuadras para suspensión del techo del difusor LINKIN-... o de difusor remachado a plenum LINKIN-...+PLIN-....

(L) Escuadras para suspensión en falso techo de LINKIN-SM o de difusor remachado a plenum LINKIN-SM+PLIN-SM.

Acabados

R9005M Pintado negro RAL 9005 mate (20-30% brillo)

M9016 Pintado blanco similar al RAL 9016 (85-95% brillo)

R9016S Pintado blanco RAL 9016 semi-mate (60-70% brillo)

R9010S Pintado blanco RAL 9010 semi-mate (60-70% brillo)

RAL.... Pintado otros colores RAL : [ver página INFO](#)

Prescripción

Sum. y col. de difusor lineal oculto de medio-largo-alcance serie **LINKIN-SM+PLIN-SM-R R9005 20x1000 (D)** construido en aluminio y acero, lacado color negro **RAL 9005**. Con plenum de conexión circular lateral, regulador de caudal en el cuello **PLIN-SM-R** y elementos necesarios para montaje. Marca **MADDEL**.

LINKIN-SM/L (D)+PLIN-SM

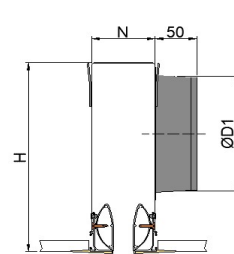

LINKIN-SM (D)+PLIN-SM

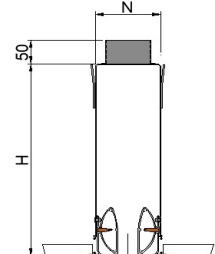

LINKIN-SM/L (L)+PLIN-SM

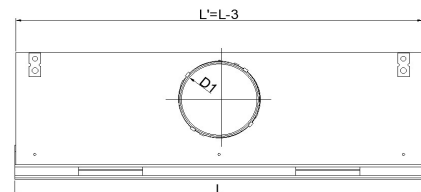
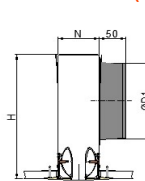

LINKIN-SM (L)+PLIN-SM

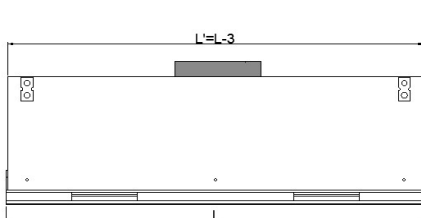
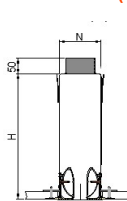

Modelo:	L ≤ 1000		
	D1	H	N
LINKIN15	1 / 158	256	57.4
LINKIN20	1 / 158	256	62.4
LINKIN25	1 / 158	256	67.4
LINKIN30	1 / 198	296	72.4
LINKIN40	1 / 198	296	77.4
LINKIN50	1 / 198	296	82.4

Dim.	LINKIN	PLIN-SM/L	PLIN-SM-R/L	PLIN-SM	PLIN-SM/L	PLIN-SM/L-R	PLIN-SM	Lwa1	Lwa1=	Lwa1=
mm	eur	eur	eur	eur	/AIS/ eur	/AIS/ eur	/AIS/ eur	< 25 dB(A) m3/h	30 dB(A) m3/h	35 dB(A) m3/h
15x500	45,74	48,87	60,61	56,05	65,98	77,71	75,67	60-150	200	250
15x600	48,35	50,19	61,92	57,38	67,76	79,50	77,46	75-180	250	300
15x700	50,98	51,52	63,25	58,68	69,56	81,29	79,22	90-200	290	360
15x800	53,55	52,84	64,57	60,01	71,34	83,07	81,00	100-250	330	410
15x900	56,18	54,15	65,88	61,33	73,10	84,83	82,79	115-280	375	470
15x1000	58,92	56,50	68,23	66,74	76,27	88,01	90,10	130-315	420	520
20x500	45,77	54,05	65,79	56,05	72,98	84,71	75,67	85-175	235	285
20x600	48,38	50,19	61,92	57,38	67,76	79,50	77,46	100-215	280	340
20x700	51,01	51,52	63,25	58,68	69,56	81,29	79,22	120-250	330	410
20x800	53,58	52,84	64,57	60,01	71,34	83,07	81,00	140-290	380	470
20x900	56,21	54,15	65,88	61,33	73,10	84,83	82,79	160-330	430	530
20x1000	58,95	59,59	83,04	73,92	80,43	103,89	99,80	175-370	480	590
25x500	45,83	54,05	65,79	56,05	72,98	84,71	75,67	100-210	260	345
25x600	48,43	50,19	61,92	57,38	67,76	79,50	77,46	130-250	325	410
25x700	51,06	51,52	63,25	58,68	69,56	81,29	79,22	150-300	380	490
25x800	53,63	52,84	64,57	60,01	71,34	83,07	81,00	170-345	440	560
25x900	56,26	54,15	65,88	61,33	73,10	84,83	82,79	195-390	490	630
25x1000	59,02	59,59	83,04	73,92	80,43	103,89	99,80	220-435	550	710
30x500	45,90	54,05	65,79	56,05	72,98	84,71	75,67	130-240	280	390
30x600	48,50	50,19	61,92	57,38	67,76	79,50	77,46	150-290	350	480
30x700	51,13	51,52	63,25	58,68	69,56	81,29	79,22	181-340	410	560
30x800	53,70	52,84	64,57	60,01	71,34	83,07	81,00	200-390	470	640
30x900	56,33	54,15	65,88	61,33	73,10	84,83	82,79	240-445	530	730
30x1000	59,09	59,59	83,04	73,92	80,43	103,89	99,80	260-500	590	815
40x500	46,02	60,89	72,63	68,08	82,21	93,95	91,91	170-290	385	480
40x600	48,62	51,79	63,52	58,98	69,93	81,66	79,62	200-350	460	580
40x700	51,25	55,04	66,77	62,23	74,31	86,05	84,01	240-410	550	690
40x800	53,82	56,77	68,51	63,94	76,63	88,36	86,32	280-475	630	790
40x900	56,45	58,48	70,22	65,66	78,95	90,68	88,65	315-535	710	890
40x1000	59,21	62,94	86,41	77,29	84,96	108,43	104,33	350-600	790	1000
50x500	46,21	61,79	73,52	68,97	83,42	95,15	93,11	210-340	435	580
50x600	48,81	52,96	64,69	60,14	71,49	83,22	81,19	260-400	525	700
50x700	51,44	56,26	67,99	63,44	75,95	87,68	85,64	300-480	620	825
50x800	54,01	58,01	69,74	65,17	78,31	90,04	87,98	350-550	710	950
50x900	56,64	59,74	71,47	66,92	80,66	92,39	90,34	390-625	800	1075
50x1000	59,40	64,73	88,19	79,08	87,36	110,83	106,76	440-700	900	1200